井智机器人

AMR ODM/OEM 提供商

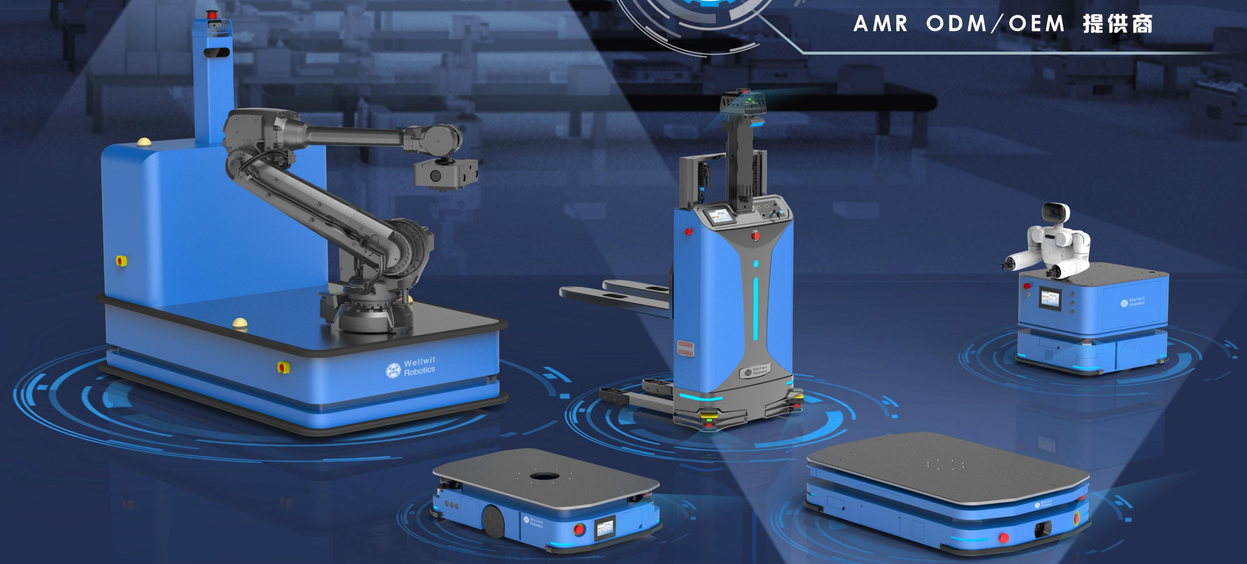

深圳市井智高科机器人有限公司

公司地址：广东省深圳市龙华区观澜街道大富社区圣建利工业园D栋3F301室

工厂地址：广东省东莞市塘厦镇诸佛岭民业街1号2栋101室

电话：+86-188-2017-0386（微信同号）

邮箱：sales@wellwit.com.cn

网站：www.wellwit.com.cn

哔哩哔哩

抖音

微信

公司简介

深圳市井智高科机器人有限公司成立于2015年3月，是一家面向全球的移动机器人方案提供商。公司自成立以来，基于激光SLAM/二维码导航技术，差速、双舵轮等控制技术，深耕移动机器人产品和系统，自主研发了潜伏、牵引、滚筒、分拣、复合协作、无人叉车六大系列机器人产品，通过不同的产品组合，一站式满足汽车、3C、医药、仓储、制造、物流等行业的多元复杂的应用场景，产品远销欧美市场。

我们专注为智慧物流、智慧工厂提供移动机器人产品解决方案协助客户实现数字化、智能化的产业升级，大幅提高效率，降低成本，提升客户产品竞争力，致力于成为全球最大的移动机器人定制服务商。

为客戶打造
称心如意的AMR

愿景 Vision

让天下没有难搬的人和物

定位 Positioning

移动机器人专家

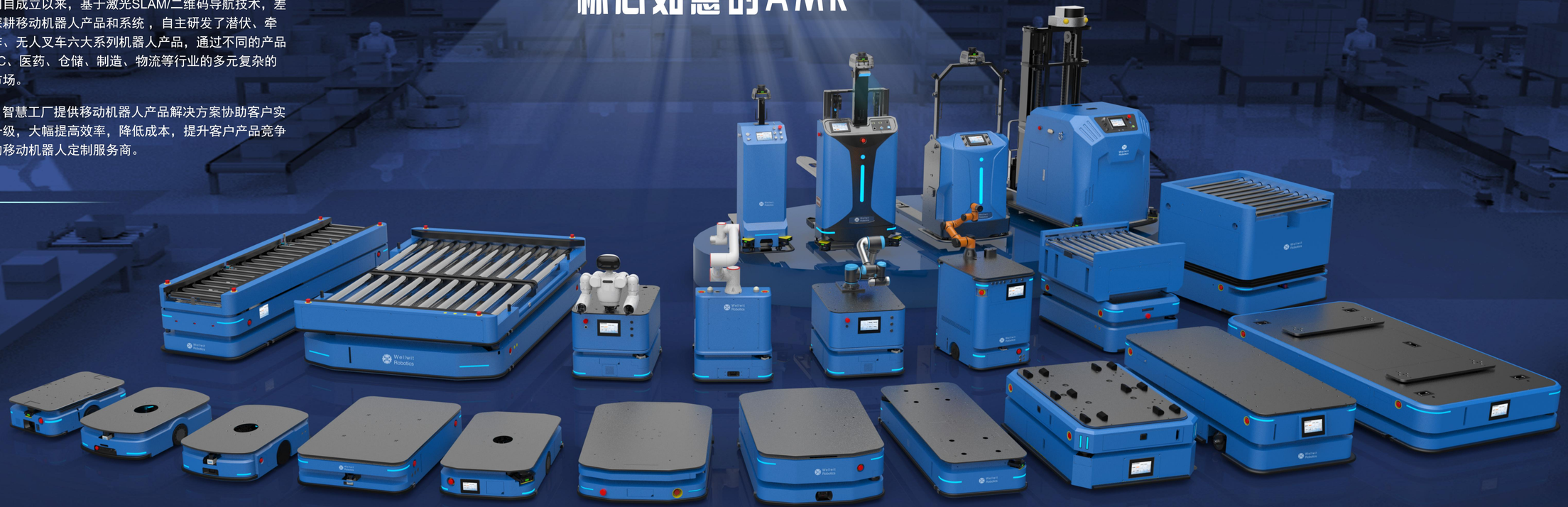

一站式仓储/工业AMR产品解决方案

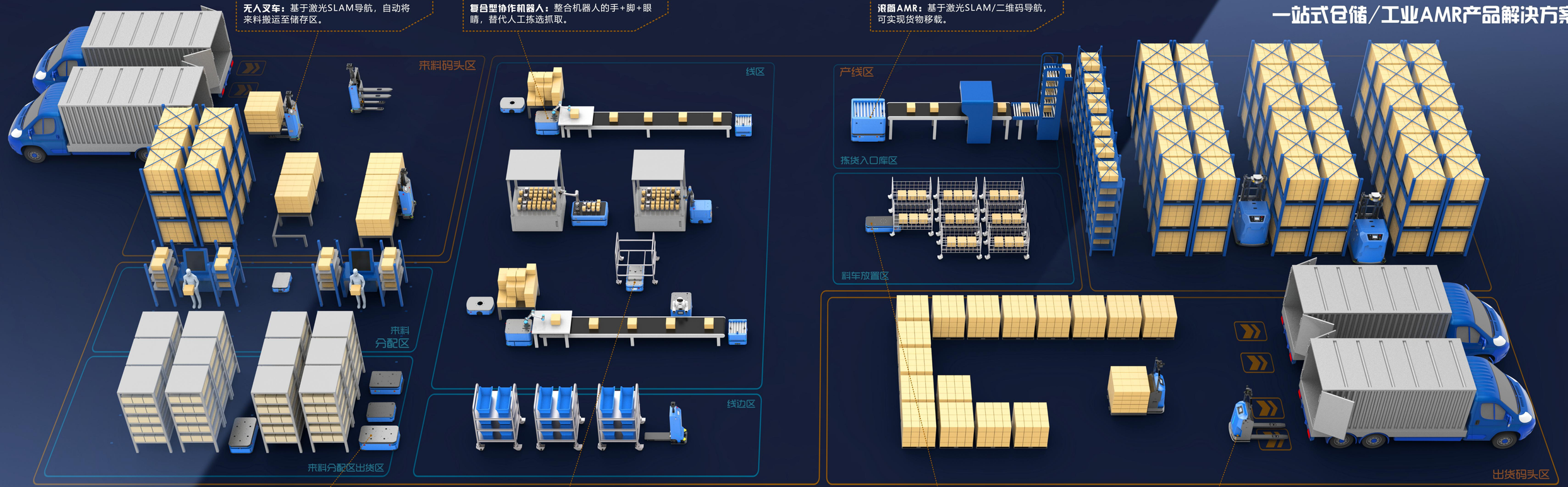

无人叉车：基于激光SLAM导航，自动将来料搬运至储存区。

复合型协作机器人：整合机器人的手+脚+眼睛，替代人工拣选抓取。

潜伏顶升AMR：基于二维码导航和智能调度系统，实现线边仓的“货到人”功能。

牵引式AMR：基于激光SLAM/二维码导航可牵引1000Kg料车。

滚筒AMR：基于激光SLAM/二维码导航，可实现货物移载。

全向潜伏顶升AMR：基于双舵轮，实现全向移动灵活完成窄巷道的物料运输。

叉车AMR：基于激光SLAM导航,将生产完毕的产品搬运至成品发货区。

W3系列AMR（非CE认证）

应用场景：仓储自动化，智能工厂、医药、物流等。

W3-600B



多传感器融合

智能调度

高性价比

±5mm 精准定位

W3-300J



激光SLAM导航　窄巷道行驶　快换电池

W3-1000B



360°原地旋转　全方位安全防护　±5mm精准定位

W3-1500B



小身躯大负载　8h长续航　易维护



	产品型号	W3-300J/ W3-300MB	W3-400B	W3-600B/ W3-600MB	W3-1000B/ W3-1000MB	W3-1000H/ W3-1000MBH	W3-1000B-40A	W3-1000SL	W3-1500B/ W3-1500MB
基本规格	车体自重	150KG(±10KG)	115KG(±10KG)	180KG(±10KG)	220KG(±10KG)	172KG(±10KG)	250KG(±10KG)	250KG(±10KG)	283KG(±10KG)
	额定负载	300KG	400KG	600KG	1000KG	1000KG	1000KG	1000KG	1500KG
	外形尺寸	760*545*250mm	790*545*250mm	954*650*250mm	954*650*250mm	1120*820*254mm	954*650*278mm	1192*700*440mm	1180*860*280mm
	顶升高度 (长/宽/高 不含动力轴)	60mm±2	60mm±2	60mm±2	60mm±2	60mm±2	60mm±2	60mm±2	60mm±2
	导航方式	激光SLAM导航	激光SLAM导航	激光SLAM导航	激光SLAM导航	激光SLAM导航	激光SLAM导航	激光SLAM导航	激光SLAM导航
性能参数	驱动方式	双轮差速驱动	双轮差速驱动	双轮差速驱动	双轮差速驱动	双轮差速驱动	双轮差速驱动	双轮差速驱动	双轮差速驱动
	导航位置精度	±5mm	±5mm	±5mm	±5mm	±5mm	±5mm	±5mm	±5mm
	导航角度精度	±1°	±1°	±1°	±1°	±1°	±1°	±1°	±1°
	最大速度 (可调节)	≤1.5m/s	≤1.5m/s	≤1.5m/s	≤1.5m/s	≤1.5m/s	≤1.5m/s	≤1.5m/s	≤1.5m/s
电池参数	电池类型	DC48V 20Ah (磷酸铁锂)	DC51.2V 20Ah (磷酸铁锂)	DC48V 24Ah (磷酸铁锂)	DC48V 24Ah (磷酸铁锂)	DC48V 27Ah (磷酸铁锂)	DC48V 40Ah (磷酸铁锂)	DC48V 40Ah (磷酸铁锂)	DC48V 40Ah (磷酸铁锂)
	综合续航	8h	8h	8h	8h	8h	8h	8h	8h
	充电时间	≤1h	≤1h	≤1h	≤1h	≤1h	≤1.5-2h	≤1.5-2h	≤1.5-2h
	充电方式	自动/手动充电	自动/手动充电	自动/手动充电	自动/手动充电	自动/手动充电	自动/手动充电	自动/手动充电	自动/手动充电
安全防护	激光雷达	✓	✓	✓	✓	✓	✓	✓	✓
	状态灯	✓	✓	✓	✓	✓	✓	✓	✓
	急停开关	✓	✓	✓	✓	✓	✓	✓	✓
其他	通讯方式	Wi-Fi/5G	Wi-Fi/5G	Wi-Fi/5G	Wi-Fi/5G	Wi-Fi/5G	Wi-Fi/5G	Wi-Fi/5G	Wi-Fi/5G
	调试接口	开放 API	开放 API	开放 API	开放 API	开放 API	开放 API	开放 API	开放 API

W5系列AMR（CE/UL认证）

应用场景：仓储自动化，智能工厂、医药、物流等。

W5-600DL

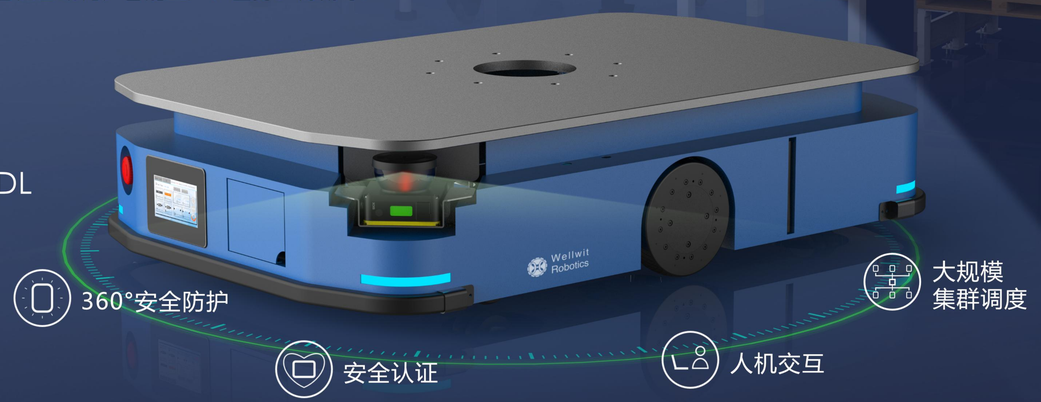

W5-300DL



高拓展性　外设接口丰富　±5mm精准定位

W5-1000DL



安全认证　实现360°避障　多车系统调度

W5-1500DL



功能模组多样化　外设接口丰富　灵活拓展性强






	产品型号	W5-300DL / W5-300MB		W5-600DLR/W5-600DL / W5-600MB		W5-1000DLR/W5-1000DL / W5-1000MB		W5-1500DLR/W5-1500DL / W5-1500MB	
基本规格	车体自重	150KG(±10KG)	130KG(±10KG)	255KG/245KG(±10KG)	215KG(±10KG)	275KG/265KG(±10KG)	235KG(±10KG)	385KG/375KG(±10KG)	345KG(±10KG)
	额定负载	300KG	300KG	600KG	600KG	1000KG	1000KG	1500KG	1500KG
	外形尺寸（长*宽*高，含防撞条）	910*545*250mm	910*545*250mm	1090*690*250mm	1090*690*223mm	1300*920*290mm	1300*920*250mm	1300*920*420mm	1300*920*382mm
	顶升高度	60mm±2	N/A	60mm±2	N/A	60mm±2	N/A	60mm±2	N/A
	导航方式	激光SLAM导航	激光SLAM导航	激光SLAM导航	激光SLAM导航	激光SLAM导航	激光SLAM导航	激光SLAM导航	激光SLAM导航
性能参数	驱动方式	双轮差速驱动	双轮差速驱动	双轮差速驱动	双轮差速驱动	双轮差速驱动	双轮差速驱动	双轮差速驱动	双轮差速驱动
	导航位置精度	±5mm	±5mm	±5mm	±5mm	±5mm	±5mm	±5mm	±5mm
	导航角度精度	±1°	±1°	±1°	±1°	±1°	±1°	±1°	±1°
	最大速度（可调节）	≤1.5m/s	≤1.5m/s	≤1.5m/s	≤1.5m/s	≤1.5m/s	≤1.5m/s	≤1.5m/s	≤1.5m/s
电池参数	电池类型	DC51.2V 23Ah (磷酸铁锂)	DC51.2V 23Ah (磷酸铁锂)	DC51.2V 23Ah (磷酸铁锂)	DC51.2V 23Ah (磷酸铁锂)	DC48V 40Ah (磷酸铁锂)	DC48V 40Ah (磷酸铁锂)	DC48V 40Ah (磷酸铁锂)	DC48V 40Ah (磷酸铁锂)
	综合续航	8h	8h	8h	8h	8h	8h	6h	6h
	充电时间	≤1h	≤1h	≤1h	≤1h	≤1h	≤1h	≤1h	≤1h
	充电方式	自动/手动充电	自动/手动充电	自动/手动充电	自动/手动充电	自动/手动充电	自动/手动充电	自动/手动充电	自动/手动充电
安全防护	激光雷达	✓	✓	✓	✓	✓	✓	✓	✓
	状态灯	✓	✓	✓	✓	✓	✓	✓	✓
	急停开关	✓	✓	✓	✓	✓	✓	✓	✓
其他	通讯方式	Wi-Fi/5G	Wi-Fi/5G	Wi-Fi/5G	Wi-Fi/5G	Wi-Fi/5G	Wi-Fi/5G	Wi-Fi/5G	Wi-Fi/5G
	调试接口	开放 API	开放 API	开放 API	开放 API	开放 API	开放 API	开放 API	开放 API

W6系列AMR（非CE认证）

应用场景：仓储自动化，智能工厂、医药、物流等。

W6-600MB

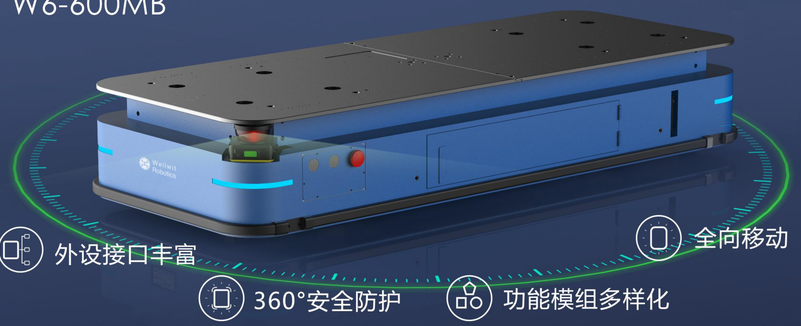

外设接口丰富

全向移动

360°安全防护

功能模组多样化

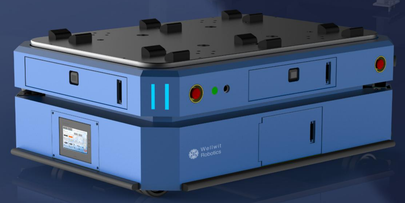

W6-3000DS

多重安全防护　全向移动　人机协同作业

W6-2000DS

全向移动　多重安全防护　举升高度1m

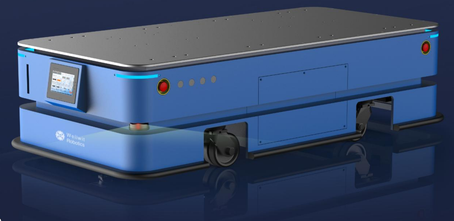

W6-5000DS

全向移动　5T大重载顶升搬运　多重安全防护



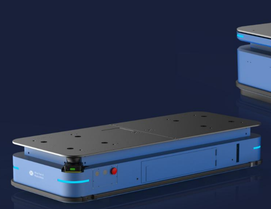



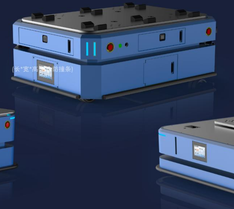

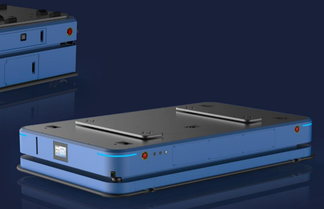

	产品型号	W6-600MB	W6-600DS	W6-2000DS/ W6-2000MB	W6-3000DS/ W6-3000MB	W6-5000DS/ W6-5000MB
基本规格	车体自重	280KG(±10KG)	320KG(±10KG)	700KG(±20KG)	850KG(±20KG)	1100KG(±20KG)
	额定负载	600KG	600KG	2000KG	3000KG	5000KG
	外形尺寸（长*宽*高 不含顶撑high）	1650*650*300mm	1250*510*360mm	1900*900*510mm	1360*1000*540mm	2400*1450*450mm
	顶升高度	N/A	60mm±2	700mm±2	140mm±2	110mm±2
	导航方式	激光SLAM导航	激光SLAM导航	激光SLAM导航	激光SLAM导航	激光SLAM导航
性能参数	驱动方式	双舵轮驱动（全向）	双舵轮驱动（全向）	双舵轮驱动（全向）	双舵轮驱动（全向）	双舵轮驱动（全向）
	导航位置精度	±10mm	±10mm	±10mm	±10mm	±10mm
	导航角度精度	±1°	±1°	±1°	±1°	±1°
	最大速度（可调节）	≤1.5m/s	≤1.2m/s	≤1.2m/s	≤1.2m/s	≤0.75m/s
电池参数	电池类型	DC48V 96Ah（磷酸铁锂）	DC48V 30Ah（磷酸铁锂）	DC48V 105Ah（磷酸铁锂）	DC48V 105Ah（磷酸铁锂）	DC48V 120Ah（磷酸铁锂）
	综合续航	8h	8h	6h	6h	6h
	充电时间	≤1.5-2h	≤1h	≤1.5-2h	≤1.5-2h	≤1.5-2h
	充电方式	自动/手动充电	自动/手动充电	自动/手动充电	自动/手动充电	自动/手动充电
安全防护	激光雷达	✓	✓	✓	✓	✓
	状态灯	✓	✓	✓	✓	✓
	急停开关	✓	✓	✓	✓	✓
其他	通讯方式	Wi-Fi/5G	Wi-Fi/5G	Wi-Fi/5G	Wi-Fi/5G	Wi-Fi/5G
	调试接口	开放 API	开放 API	开放 API	开放 API	开放 API

W8系列AMR（CE/UL认证）

应用场景：仓储自动化，智能工厂、医药、物流等。

W8-600MB

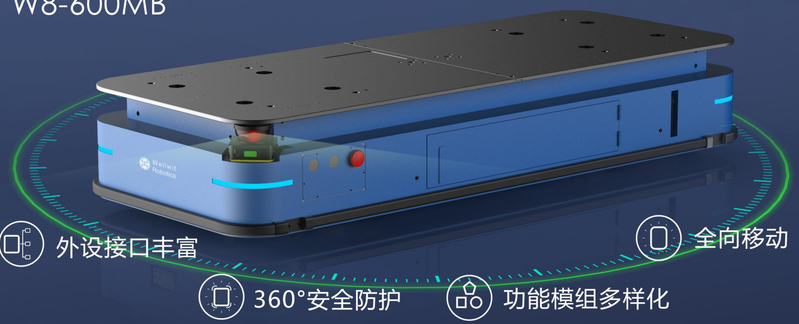

外设接口丰富

全向移动

360°安全防护

功能模组多样化

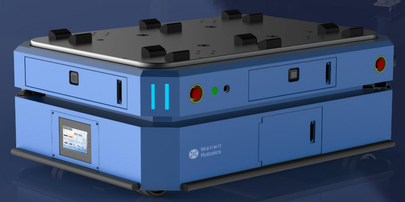

W8-3000DS

多重安全防护　全向移动　人机协同作业

W8-2000DS

全向移动　多重安全防护　举升高度1m

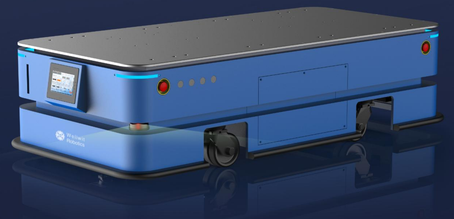

W8-5000DS

全向移动　5T大重载顶升搬运　多重安全防护



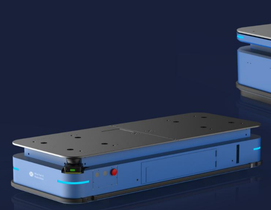



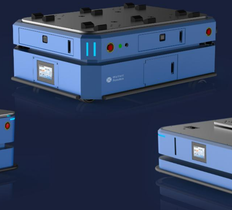



	产品型号	W8-600MB	W8-600DS	W8-2000DS/ W8-2000MB	W8-3000DS/ W8-3000MB	W8-5000DS/ W8-5000MB
基本规格	车体自重	280KG(±10KG)	320KG(±10KG)	700KG(±20KG)	850KG(±20KG)	1100KG(±20KG)
	额定负载	600KG	600KG	2000KG	3000KG	5000KG
	外形尺寸（长*宽*高 不含顶撑杆）	1650*650*300mm	1250*510*360mm	1900*900*510mm	1360*1000*540mm	2400*1450*450mm
	顶升高度	N/A	60mm±2	700mm±2	140mm±2	110mm±2
	导航方式	激光SLAM导航	激光SLAM导航	激光SLAM导航	激光SLAM导航	激光SLAM导航
性能参数	驱动方式	双舵轮驱动（全向）	双舵轮驱动（全向）	双舵轮驱动（全向）	双舵轮驱动（全向）	双舵轮驱动（全向）
	导航位置精度	±10mm	±10mm	±10mm	±10mm	±10mm
	导航角度精度	±1°	±1°	±1°	±1°	±1°
	最大速度（可调节）	≤1.5m/s	≤1.2m/s	≤1.2m/s	≤1.2m/s	≤0.75m/s
电池参数	电池类型	DC48V 96Ah（磷酸铁锂）	DC48V 30Ah（磷酸铁锂）	DC48V 105Ah（磷酸铁锂）	DC48V 105Ah（磷酸铁锂）	DC48V 120Ah（磷酸铁锂）
	综合续航	8h	8h	6h	6h	6h
	充电时间	≤1.5-2h	≤1h	≤1.5-2h	≤1.5-2h	≤1.5-2h
	充电方式	自动/手动充电	自动/手动充电	自动/手动充电	自动/手动充电	自动/手动充电
安全防护	激光雷达	✓	✓	✓	✓	✓
	状态灯	✓	✓	✓	✓	✓
	急停开关	✓	✓	✓	✓	✓
其他	通讯方式	Wi-Fi/5G	Wi-Fi/5G	Wi-Fi/5G	Wi-Fi/5G	Wi-Fi/5G
	调试接口	开放 API	开放 API	开放 API	开放 API	开放 API

无人叉车系列AMR（CE/UL认证）

应用场景：仓储自动化，智能工厂、医药、物流等。



WFL-300L

- 360°全方位安全防护
- 高精度SLAM导航
- 适宜窄通道作业



WMF1000-CDD14

- 堆高3m
- 支持2D/3D激光导航
- 360°全方位防护

WMF1000-CBD20D



WMF1000-CPD20

- 激光SLAM平衡重
- 2T大负载搬运
- 适配多种栈板尺寸










	产品型号	WFL-300L	WMF1000-CDD05	WMF1000-CDD14	WMF1000-CBD30H	WMF1000-CBD20D	WMF1000-CPD20
基本规格	车体自重	200KG(±10KG)	680KG(±10KG)	680KG(±10KG)	620KG(±10KG)	500KG(±10KG)	3130KG(±10KG)
	额定负载	300KG	500KG	1400KG	3000KG	2000KG	2000KG
	外形尺寸（长*宽*高,不含防撞条）	1357*545*1676mm	1456*1010*1997mm	1736*950*2045mm	1695*930*2037mm	1428*828*2025mm	2717*1144*2334mm
	货叉尺寸（长*宽）	800*300mm /可定制	900*300mm /可定制	1150*180mm	2450*180mm	1200*180mm	1070*122mm
	举升高度	70mm±5~90mm±5	500mm	1600/3000mm	210mm±5	180mm	3000mm
	导航方式	激光SLAM导航	激光SLAM导航	激光SLAM导航	激光SLAM导航	激光SLAM导航	激光SLAM导航
性能参数	驱动方式	舵轮驱动	舵轮驱动	舵轮驱动	舵轮驱动	舵轮驱动	舵轮驱动
	导航位置精度	±10mm	±10mm	±10mm	±10mm	±10mm	±10mm
	导航角度精度	±1°	±1°	±1°	±1°	±1°	±1°
	最大速度（可调节）	≤1.4m/s	≤1.5m/s	≤1.5m/s	≤1.5m/s	≤1.5m/s	≤1.5m/s
电池参数	电池类型	48V 23Ah (磷酸铁锂)	24V 210Ah (磷酸铁锂)	24V 210Ah (磷酸铁锂)	24V 210Ah (磷酸铁锂)	24V 210Ah (磷酸铁锂)	24V 210Ah (磷酸铁锂)
	综合续航	8h	8h	8h	8h	8h	8h
	充电时间	≤1h	≤1.5-2h	≤1.5-2h	≤1.5-2h	≤1.5-2h	≤1.5-2h
	充电方式	自动/手动充电	自动/手动充电	自动/手动充电	自动/手动充电	自动/手动充电	自动/手动充电
安全防护	激光雷达	✓	✓	✓	✓	✓	✓
	状态灯	✓	✓	✓	✓	✓	✓
	急停开关	✓	✓	✓	✓	✓	✓
其他	通讯方式	Wi-Fi/5G	Wi-Fi/5G	Wi-Fi/5G	Wi-Fi/5G	Wi-Fi/5G	Wi-Fi/5G
	调试接口	开放 API	开放 API	开放 API	开放 API	开放 API	开放 API

复合协作系列AMR

应用场景：仓储自动化，智能工厂、医药、物流等。

WAR600B



WAR300B

- 行走抓取一体化
- 高精度上下料作业
- 窄道通畅无阻



WAR350SL

- 全向移动
- 2/3D视觉柔性抓取
- 兼容不同负载机械臂



WAR600B-HR1

- 无限可能
- 自主充电
- 360°全方位安全防护



WAR100SL

- 360°全方位安全防护
- 2/3D视觉柔性抓取
- 多车系统调度





	产品型号	WAR300B	WAR100SL	WAR300J	WAR600B	WAR350SL	WAR600DS	WAR2000DS
基本规格	车体自重	150KG(±10KG)	185KG(±10KG)	150KG(±10KG)	220KG(±10KG)	300KG(±10KG)	200KG(±10KG)	850KG(±10KG)
	额定负载	300KG	100KG	300KG	600KG	350KG	600KG	500KG
	外形尺寸 (长*宽*高 不含防撞条)	760*585*874mm	860*680*800mm	758*541*650mm	860*680*630mm	1100*700*1000mm	1200*800*475mm	2600*1400*1560mm
	举升高度	N/A	N/A	N/A	N/A	N/A	N/A	N/A
	导航方式	激光SLAM导航	激光SLAM导航	激光SLAM导航	激光SLAM导航	激光SLAM导航	激光SLAM导航	激光SLAM导航
性能参数	驱动方式	双轮差速驱动	双轮差速驱动	双轮差速驱动	双轮差速驱动	双轮差速驱动	双舵轮驱动(全向)	双舵轮驱动(全向)
	导航位置精度	±10mm	±10mm	±10mm	±10mm	±10mm	±10mm	±10mm
	导航角度精度	±1°	±1°	±1°	±1°	±1°	±1°	±1°
	最大速度 (可调节)	≤1.5m/s	≤1.5m/s	≤1.5m/s	≤1.5m/s	≤1.5m/s	≤1.5m/s	≤1.5m/s
电池参数	电池类型	DC48V 68Ah (磷酸铁锂)	DC48V 40Ah (磷酸铁锂)	DC48V 40Ah (磷酸铁锂)	DC48V 40Ah (磷酸铁锂)	DC48V 40Ah (磷酸铁锂)	DC48V 40Ah (磷酸铁锂)	DC48V 210Ah (磷酸铁锂)
	综合续航	6h	6h	6h	6h	6h	6h	8h
	充电时间	≤1.5-2h	≤1.5-2h	≤1.5-2h	≤1.5-2h	≤1.5-2h	≤1.5-2h	≤1.5-2h
	充电方式	自动/手动充电	自动/手动充电	自动/手动充电	自动/手动充电	自动/手动充电	自动/手动充电	自动/手动充电
安全防护	激光雷达	✓	✓	✓	✓	✓	✓	✓
	状态灯	✓	✓	✓	✓	✓	✓	✓
	急停开关	✓	✓	✓	✓	✓	✓	✓
其他	通讯方式	Wi-Fi/5G	Wi-Fi/5G	Wi-Fi/5G	Wi-Fi/5G	Wi-Fi/5G	Wi-Fi/5G	Wi-Fi/5G
	调试接口	开放 API	开放 API	开放 API	开放 API	开放 API	开放 API	开放 API

定制系列（滚筒AMR）

应用场景：仓储自动化，智能工厂、医药、物流等。

WR1000DS

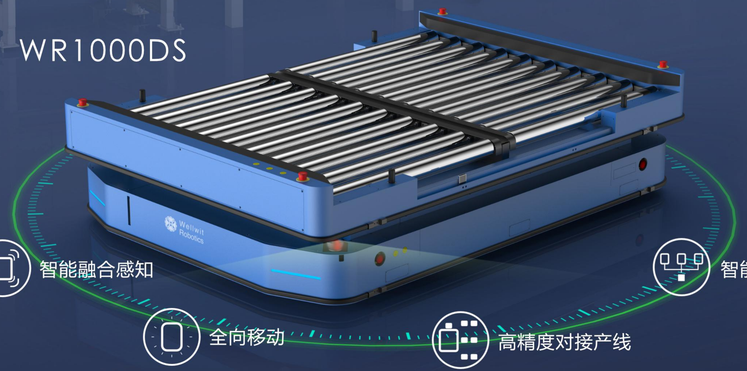

智能融合感知

智能调度

全向移动

高精度对接产线

WR100SL

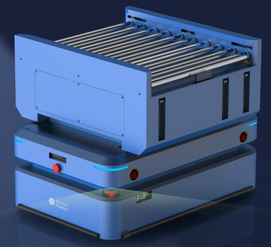

- 支持定制化开发
- 滚筒移栽
- 高精度对接

WR150SL

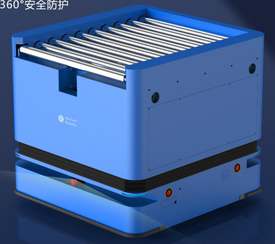

- 滚筒移栽
- 360°安全防护
- 支持定制化开发

WR3000DS



- 全向移动
- 360°防撞条覆盖
- 承载3m长货物

WR5000DS

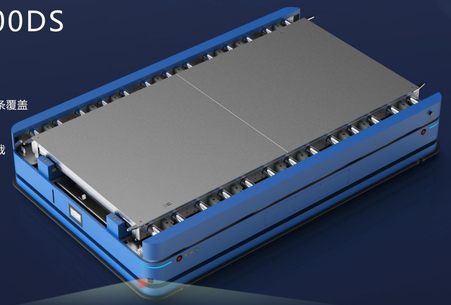

- 全向移动
- 360°防撞条覆盖
- 5T滚筒移栽

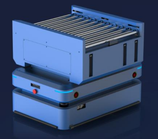

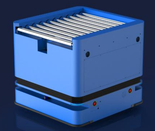

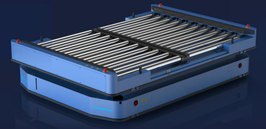



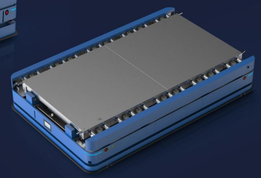

	产品型号	WR100SL	WR150SL	WR1000DS	WR3000DS	WR5000DS
基本规格	车体自重	120KG(±5KG)	180KG(±10KG)	980KG(±5KG)	1100KG(±20KG)	1300KG(±20KG)
	额定负载	100KG	150KG	1000KG	3000KG	5000KG
	外形尺寸（长*宽*高，不含防撞条）	1200*1000*942mm	860*680*725mm	2670*1900*635mm	2700*820*650mm	3500*2200*650mm
	举升高度	N/A	N/A	N/A	N/A	N/A
	导航方式	激光SLAM导航	激光SLAM导航	激光SLAM导航	激光SLAM导航	激光SLAM导航
性能参数	驱动方式	双轮差速驱动	双轮差速驱动	双舵轮驱动（全向）	双舵轮驱动（全向）	双舵轮驱动（全向）
	导航位置精度	±10mm	±10mm	±10mm	±10mm	±10mm
	导航角度精度	±1°	±1°	±1°	±1°	±1°
	最大速度（可调节）	≤1.5m/s	≤1.7m/s	≤1.2m/s	≤1.2m/s	≤0.75m/s
电池参数	电池类型	DC48V 30Ah（磷酸铁锂）	DC48V 30Ah（磷酸铁锂）	DC48V 40Ah（磷酸铁锂）	DC48V 60Ah（磷酸铁锂）	DC48V 180Ah（磷酸铁锂）
	综合续航	8h	8h	6~8h	6~8h	6~8h
	充电时间	≤1h	≤1h	≤1.5-2h	≤1.5-2h	≤1.5-2h
	充电方式	自动/手动充电	自动/手动充电	自动/手动充电	自动/手动充电	自动/手动充电
安全防护	激光雷达	✓	✓	✓	✓	✓
	状态灯	✓	✓	✓	✓	✓
	急停开关	✓	✓	✓	✓	✓
其他	通讯方式	Wi-Fi/5G	Wi-Fi/5G	Wi-Fi/5G	Wi-Fi/5G	Wi-Fi/5G
	调试接口	开放 API	开放 API	开放 API	开放 API	开放 API

牵引系列AMR

应用场景：仓储自动化，智能工厂、医药、物流等。

WD500RT





WD1500RT

- 双驱牵引
- 顶部自动牵引
- 大负载运行平稳

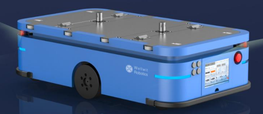

WD500SL

- 对角激光雷达SLAM导航
- 顶部自动牵引
- 360°安全控制

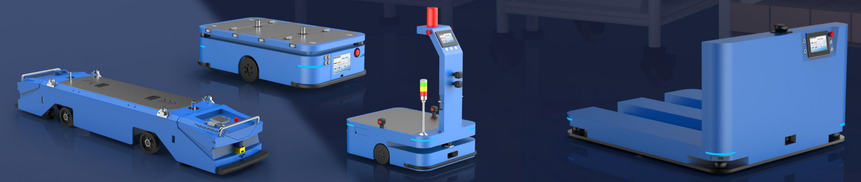

	产品型号	WD1500RT	WD500SL	WD500RT	WMF-APR1000	WMF-APR1200	WMF-APR1500
基本规格	车体自重	417KG(±10KG)	185KG(±10KG)	260KG(±10KG)	430KG(±10KG)	450KG(±10KG)	460KG(±10KG)
	额定负载	1500KG	500KG	500KG	1000KG	1200KG	1500KG
	外形尺寸 (长*宽*高 不含防撞条)	2163*500*330mm	1050*580*343mm	1125*750*1367mm	1450*1200*556mm	1450*1200*556mm	1450*1200*556mm
	举升高度	N/A	N/A	N/A	210mm	210mm	210mm
	导航方式	激光SLAM导航/磁条导航	激光SLAM导航	激光SLAM导航	激光SLAM导航	激光SLAM导航	激光SLAM导航
性能参数	驱动方式	双轮差速驱动	双轮差速驱动	双轮差速驱动	双轮差速驱动	双轮差速驱动	双轮差速驱动
	导航位置精度	±10mm	±10mm	±10mm	±10mm	±10mm	±10mm
	导航角度精度	±1°	±1°	±1°	±0.5°	±0.5°	±0.5°
	最大速度 (可调节)	≤0.6m/s	≤1.2m/s	≤1.2m/s	≤1.1m/s	≤1.1m/s	≤1.1m/s
电池参数	电池类型	DC48V 50Ah (磷酸铁锂)	DC48V 40Ah (磷酸铁锂)	DC48V 40Ah (磷酸铁锂)	DC48V 36Ah (磷酸铁锂)	DC48V 36Ah (磷酸铁锂)	DC48V 36Ah (磷酸铁锂)
	综合续航	6~8h	8h	8h	6~8h	6~8h	6~8h
	充电时间	≤1.5-2h	≤1.5-2h	≤1.5-2h	≤2h	≤2h	≤2h
	充电方式	自动充电	自动/手动充电	自动/手动充电	自动/手动充电	自动/手动充电	自动/手动充电
安全防护	激光雷达	✓	✓	✓	✓	✓	✓
	状态灯	✓	✓	✓	✓	✓	✓
	急停开关	✓	✓	✓	✓	✓	✓
其他	通讯方式	Wi-Fi/5G	Wi-Fi/5G	Wi-Fi/5G	Wi-Fi/5G	Wi-Fi/5G	Wi-Fi/5G
	调试接口	开放 API	开放 API	开放 API	开放 API	开放 API	开放 API

托盘搬运系列AMR

应用场景：仓储自动化，智能工厂、医药、物流等。

WMF-APR1000

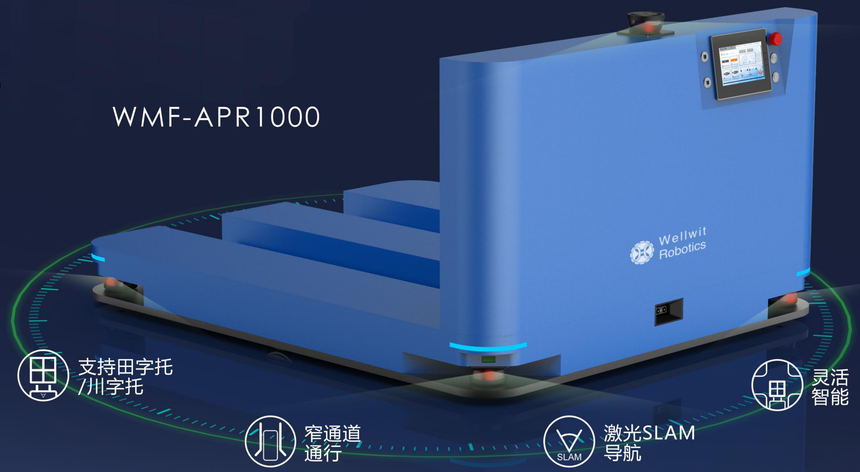

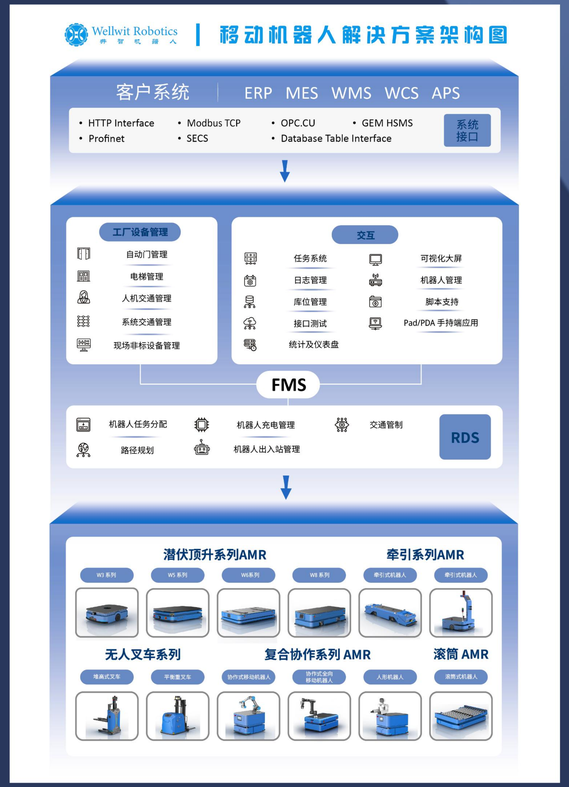

集开发、仿真、应用于一体的调度系统

井智AMR控制管理系统（FMS）

FMS（Factory Management System），工厂管理系统。通过协议对接，FMS向上可以接收MES/WMS/ERP等上层系统的指令，向下连接AMR的RDS系统，同时可以接入电梯、电控门、提升机，呼叫器等其他设备和传感器。实现工厂生产物流的数字化和智能化。

软件特点

☆ 对接简易迅速:订单需求下达，定制接口快速响应

☆ 实时监控可查:调度/现场实时监控，多元信息采集全记录

☆ 智能路径规划:优先级调度无障碍行驶，智能分配多车效率最大化

☆智能管制交通:系统级前行路径保护，特殊情况智能解决路径

☆ 柔性交互:常见自动化设备与机器人协同工作，实现多元应用场景

☆ 使用便捷:支持多种手持设备，操作便捷

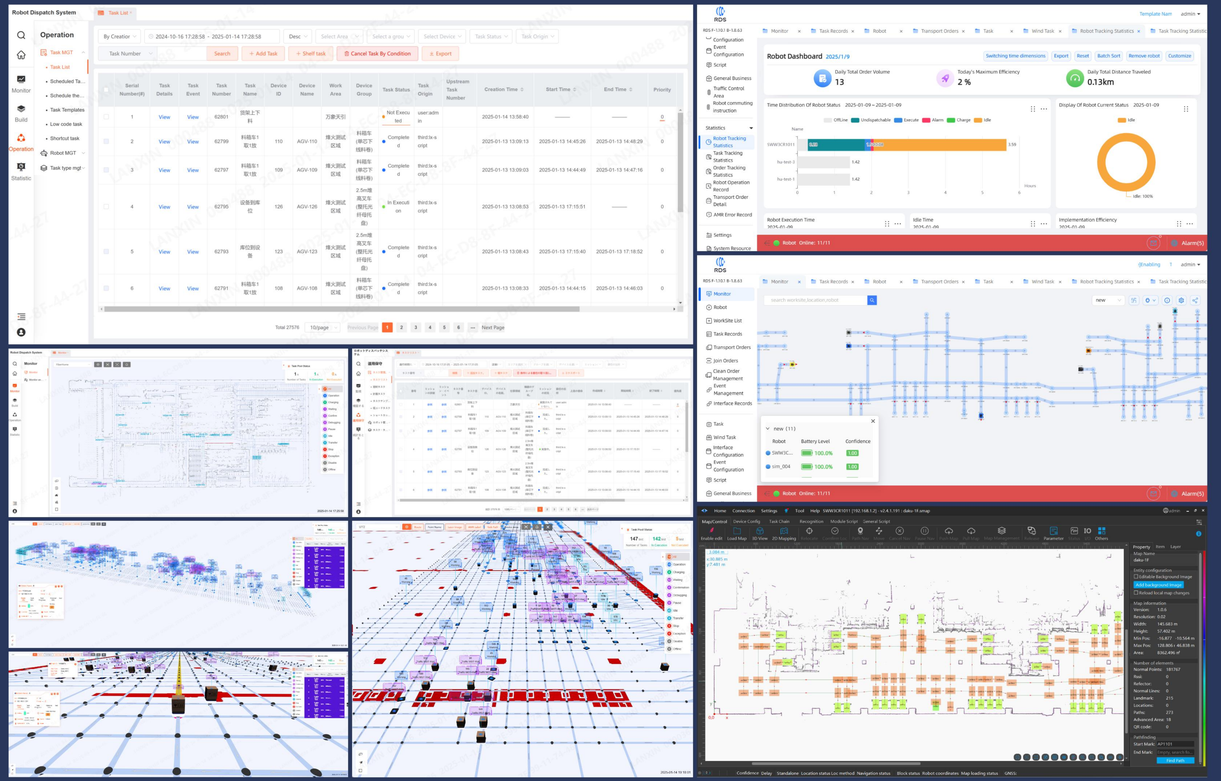




工厂物流


PCB行业
热点行业追踪
交易时间
第三个就是随着5G时代的来临


3C行业

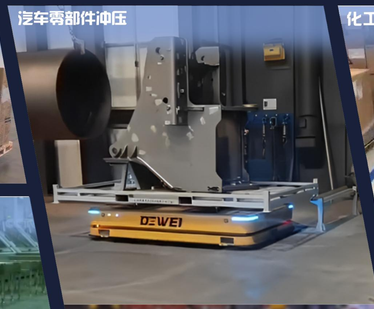
汽车零部件冲压




注塑行业


化工行业


纺织行业


新零售业
宁乡
视新闻
更智能更安全 全国首款芯片级智慧零售终


半导体产业




CCTV 9
纪录
传感器的聪明机器




汽车装配


电商物流与仓储



案例展示

认证证书

ISO9001　ISO14001　CE　UL













全球服务据点

